



I AM DEMANDING*

* Je suis exigeant



X MIND trium

La 3D qui facilite la planification
implantaire avec une mesure
immédiate du volume et une
évaluation de la densité osseuse

OFFRES PRINTEMPS

valables du 12 février au 30 juin 2018



MORE INVENTIVE
LESS INVASIVE

ACTEON

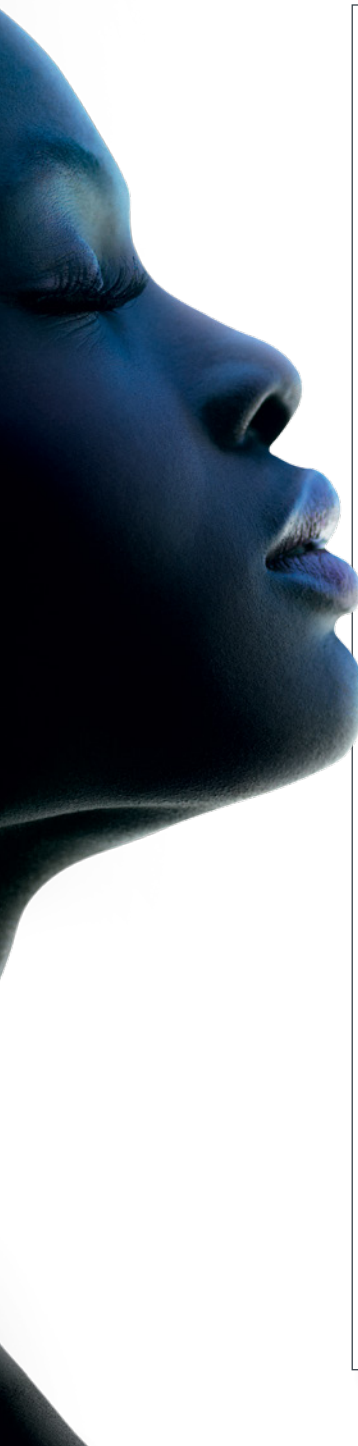

IMAGERIE

Radiologie extra-orale

X-Mind® Trium..... 4

Radiologie intra-orale

Sopix®..... 6

PSPIX®2..... 7

X-Mind® unity..... 8

X-Mind® unity + Sopix inside..... 9

Caméras intra-orales

SOPRO® 617.....10

SOPROCARE®.....11

EQUIPEMENT

Polymérisation

MiniLED™.....12

Bistouri

Servotome®.....13

Ultrasons

Newtron® P5 XS B.LED.....14

Pièces à main.....15

Inserts.....17

Kits d'inserts.....20

Aéropolisseurs

AIR-N-GO® easy.....22

Poudres.....23

Chirurgie osseuse

Piezotome® Cube.....24

Kits d'inserts.....26

Piezotome® 2.....27

Instruments rotatifs

U.N.I.....28

Instruments manuels

Mélangeur à alginates.....29

Miroirs photographiques.....29

Miroirs.....30

Kits de soins.....31

Ciseaux.....31

PHARMA

Matériau de comblement osseux

Qualios®.....28

Hygiène

Riskontrol®.....32

Contacts.....33

X MIND trium

4 FOVs inclus



ø 40x40 mm



ø 60x60 mm



ø 80x80 mm



ø 110x80 mm

La plus petite
empreinte au
sol du marché
en ceph



X-Mind® Trium Pan (3D Ready)

46 036 €

34 900 €



X-Mind® Trium Pan Ceph

50 150 €

39 900 €



X-Mind® Trium Pan 3D

89 499 €

59 500 €



X-Mind® Trium Pan Ceph 3D

103 129 €

75 900 €

Un accompagnement personnalisé

Vous envisagez de passer à l'imagerie 3D ? ACTEON et ses distributeurs partenaires vous accompagnent tout au long de votre projet, pour vous apporter une solution adaptée à vos besoins.

Nos formateurs cliniques hautement qualifiés PCR (Personnel Compétent en Radioprotections) niveau 2, vous proposent la réalisation :

- ▶ d'une **étude gratuite d'implantation** dans votre cabinet
- ▶ d'une **analyse du retour sur investissement**

X MIND trium

La 3D qui facilite la planification implantaire avec une mesure immédiate du volume et une évaluation de la densité osseuse



- ▶ Évaluez en un clic le volume et la densité osseuse.
- ▶ Augmentez votre taux de réussite grâce à une résolution à 75 µm.
- ▶ Focalisez sur la région d'intérêt avec un large choix de champs de vision.
- ▶ Simplifiez la planification implantaire avec un seul logiciel.
- ▶ Effectuez des diagnostics plus précis grâce à une imagerie de détail.



Réalisez un rapport complet et illustré en moins d'une minute

En moins d'une minute, vous réalisez et imprimez un rapport d'implant complet, afin d'imager **votre compte-rendu écrit (obligatoire)**.

Par ailleurs, ce compte-rendu illustré vous permettra de mieux informer votre patient ou un chirurgien-dentiste référent.

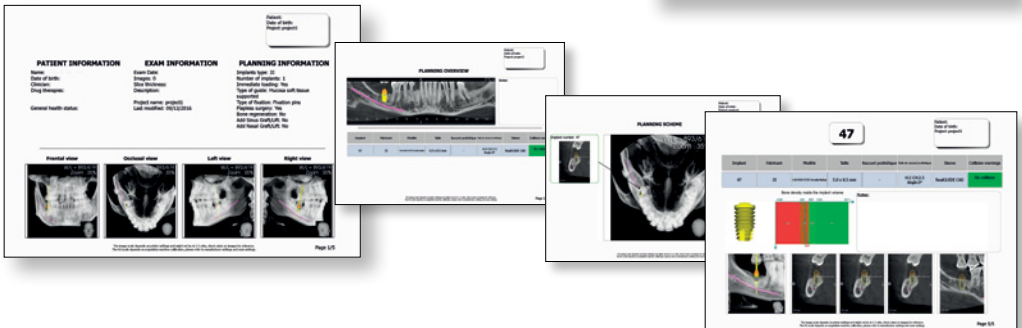
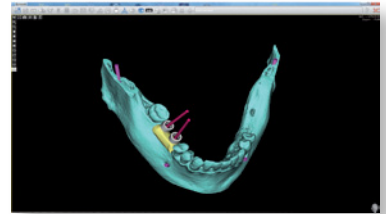

SOPIX

5 773 €
4 550 €
1002

Obtenez une image de qualité dès le premier cliché avec un temps d'exposition minimal

- ▶ Obtenez des images au contraste saisissant pour un diagnostic plus fiable grâce à la technologie **FIBER** 2 PIXEL.
- ▶ Protégez votre image de la surexposition avec la technologie **Ace** technology.
- ▶ Gagnez du temps avec un capteur toujours prêt à l'emploi.
- ▶ Compatible avec tous les logiciels d'imagerie.



Capteur SOPIX® USB taille 1 - Définition standard

Réf. S_802_3000

Livré avec un support pour capteur et 10 protège-capteurs.

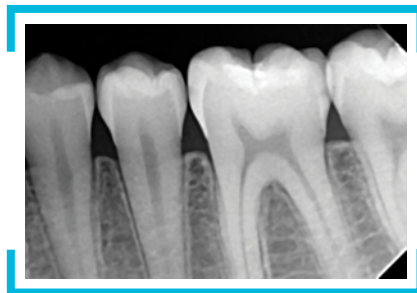

Dispositifs médicaux de classe IIa (LNE-GMED 0459).
Fabricant : SOPRO® (France).



I AM EXCLUSIVE*

8-526-€
7 300 €
1008



reddot award 2015
winner

PSPiX²

Le scanner de radiologie intra-orale à usage personnel



- ▶ Obtenez des images au contraste saisissant pour un diagnostic plus fiable grâce à la technologie **2 FIBER** PIXEL.
- ▶ Disposez de différentes tailles de plaques en fonction de vos applications techniques.
- ▶ Réalisez des clichés en quelques secondes avec un scanner rien que pour vous.
- ▶ Bénéficiez d'un appareil élégant et compact dans votre cabinet dentaire.

Réf. S_702_0001

Livré avec 4 ERLM (2x taille 1, 2x taille 2), 200 housses de protection avec enveloppe cartonnée intégrée (100x taille 1, 100x taille 2), une boîte de rangement pour ERLM, 1 stylet pour l'écran tactile, une housse de protection du système PSPiX², une alimentation 100-240 VAC, un câble Ethernet, le logiciel Sopro® Imaging et sa licence.

Dispositif médical de classe I. Fabricant : SOPRO® (France).

* Je suis unique.

-7-



X MIND unity



reddot design award
winner 2013

5 883 €
3 990 €



Une image contrastée et définie

Grâce aux paramètres ajustables tels que les kV, mA et le temps d'exposition combinés à un **point focal de 0,4 mm**, X-Mind® unity fournit une qualité d'image exceptionnelle pour un diagnostic fiable et précis.

Confort de travail

Grâce à une intégration du capteur SOPIX® inside/ SOPIX² inside dans le générateur X-Mind® unity, les câbles de connexion disparaissent à l'intérieur du bras pour un environnement de travail plus ergonomique et mieux agencé. Positionné sur son support, le capteur est à l'abri de tout risque de chute et reste toujours à portée de main.

Version murale au choix :	Attache par le haut				Attache par le bas			
	Cône court	Cône long	Cône court carré	Cône long carré	Cône court	Cône long	Cône court carré	Cône long carré
Rallonge 0,40 m	W0800000	W0800003	W0800102	W0800006	W0800009	W0800012	W0800105	W0800015
Rallonge 0,80 m	W0800001	W0800004	W0800103	W0800007	W0800010	W0800013	W0800106	W0800016
Rallonge 1,10 m	W0800002	W0800005	W0800104	W0800008	W0800011	W0800014	W0800107	W0800017

Dispositif médical de classe IIb (DNP - CE 0434). Fabricant : DE GÖTZEN Groupe ACTEON (Italie).



Une protection optimisée du patient

La communication entre le générateur X-Mind® unity et le capteur SOPIX® inside avec la technologie **ACE**, offre des **avantages uniques**. Dès que le capteur SOPIX® inside a reçu l'énergie nécessaire pour obtenir une **image de qualité**, il envoie l'information au générateur X-Mind® unity qui **stoppe l'émission de rayons X**.

Le patient reçoit uniquement la dose nécessaire et adaptée à sa morphologie dentaire, ce qui le **protège de la surexposition**.



L'arrêt des doses excessives



12-942-€
9 900 €

SOPIX² inside taille 1 - Haute définition
Réf. S_802_5000



11-656-€
8 390 €

SOPIX inside taille 1 - Définition standard
Réf. S_802_6000



X-Mind® unity : Dispositif médical de classe IIb (DNV - CE 0434). Fabricant : DE GÖTZEN Groupe ACTEON (Italie).
SOPIX® inside : Dispositif médical de classe IIa (LNE-GMED 0459). Fabricant : SOPRO® Groupe ACTEON (France).

SOPRO 617

La simplicité au creux de votre main

- ▶ Une forme arrondie et des dimensions extrêmement réduites de la tête de caméra pour un meilleur confort en bouche.
- ▶ Un angle de vision à 105° pour une meilleure exploration des régions distales.
- ▶ Une grande profondeur de champ et une image nette sans avoir à faire le moindre réglage.
- ▶ Simplicité d'utilisation : visez et déclenchez .

3 097 €

2 575 €

avec Dock USB2



Connexion
ordinateur

1015

Pièce à main SOPRO® 617

Livrée avec un support de pièce à main.

Réf. S_617_0001



COMMUNIQUEZ

AVEC VOS PATIENTS

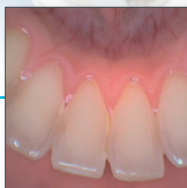

Dispositif médical de classe IIa (LNE-GMED 0459).
Fabricant : SOPRO® (France).

SOPRO CARE



reddot design award
winner 2013

3 modes, 3 besoins

- ▶ Mode CARIO : diagnostiquez les caries et réalisez des traitements moins invasifs.
- ▶ Mode PERIO : révélez la plaque dentaire et l'inflammation gingivale.
- ▶ Mode DAYLIGHT : communiquez plus efficacement avec votre patient et examinez l'infiniment petit avec la macrovision.



4613 €
3 590 €

avec Dock USB2



Connexion
ordinateur

1019

Pièce à main SOPROCARE®

Réf. S_950_0001

Livrée avec quatre SOPROTIPS et un support de pièce à main.



Dispositif médical de classe IIa (LNE-GMED 0459).
Fabricant : SOPRO® (France).

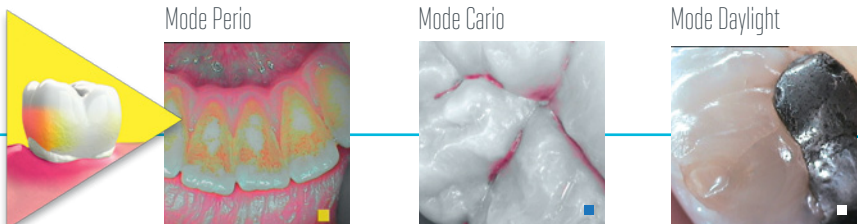



MINILED
— STANDARD

1 151 €
820 €
E029

Surpasse en puissance, efficacité et rapidité

- ▶ **Rapide** : de 6 à 12 secondes pour polymériser 2 mm de n'importe quel composite.
- ▶ **3 modes** : rapide, intermittent et progressif.
- ▶ **Puissance** :
 - 1250 mW/cm²** avec guide optique Ø7,5 mm
 - 2000 mW/cm²** avec guide optique Ø5,5 mm (option)

Réf. F02507

Livrée avec 1 guide optique opalescent Ø7,5 mm et un écran de protection ovale.



MINILED
— SUPERCHARGED

1 479 €
1 250 €
E030

L'alliance de la puissance et de la sécurité

- ▶ Polymérisation de tous les composites à partir de 3 secondes.
- ▶ **3 modes** : rapide, intermittent et progressif.
- ▶ **Puissance** :
 - 2 000 mW/cm²** avec guide optique Ø7,5 mm
 - 3 000 mW/cm²** avec guide optique Ø5,5 mm (option)

Réf. F05214

Livrée avec 1 guide optique opalescent Ø7,5 mm et un écran de protection ovale.

Dispositifs médicaux de classe I (LNE-GMED 0459).
Fabricant : SATELEC® (France).



MINILED
ACTIVE

719 €
550 €

E092

NOUVEAU

L'essentiel de la polymérisation à portée de main

- ▶ **Efficacité et simplicité en un clic**
Cycle unique de 10 sec, avec microflash à 5 sec.
- ▶ **Puissance : 1 492 mW/cm²**
(guide optique Ø7,5 mm)

Réf. F05100
Livrée avec 1 guide optique opalescent Ø7,5 mm et un écran de protection ovale.

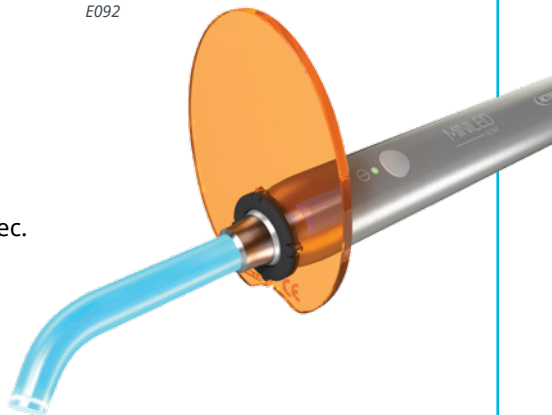

SERVOTOME®

Bistouri haute fréquence

2 077 €

1 690 €

E046



Réf. F57210
Livré avec une pédale simple, un porte-électrodes autoclavable, un coffret de 10 électrodes et un bracelet conducteur.



avec bracelet conducteur



Dispositif médical de classe IIb (LNE-GMED 0459).
Fabricant : SATELEC® (France).

I AM CARING*

*Je prends soin de mes patients.

NEWTRON
P5XS B. LED

**Préserve les dents par des vibrations
parfaitement maîtrisées et
des inserts de qualité**

2 944 €

2 290 €

E002

Réf. F62100

Livré avec une pièce à main NEWTRON® SLIM B.LED avec anneau bleu, un anneau LED blanc pour NEWTRON® SLIM B.LED, un kit révélateur de plaque F.L.A.G.™ for B.LED (5 x 1,5 ml), une clé universelle, inserts N°1, 1S, H3 et un réservoir 300 ml.



Dispositifs médicaux de classe IIa (LNE-GMED 0459).
Fabricant : SATELEC® (France).

Pièces à main

Pièce à main NEWTRON®
autoclavable
Réf. F12281



641 €
429 €

E004

x2
-10%
supplémentaires sur le total
Les prix indiqués tiennent
compte de la remise



Par 2 641 €
386 €

E078

l'unité
soit 772 € les 2

Pièce à main NEWTRON® LED
autoclavable
Réf. F12609



887 €
589 €

E079



Par 2 887 €
530 €

E080

l'unité
soit 1 060 € les 2

Pièce à main NEWTRON® SLIM B.LED
autoclavable

- ▶ avec anneau LED bleu : Réf. F12900
- ▶ avec anneau LED blanc : Réf. F12905



887 €
589 €

E081



Par 2 887 €
530 €

E082

l'unité
soit 1 060 € les 2



Dispositifs médicaux de classe IIa (LNE-GMED 0459).
Fabricant : SATELEC® (France).



6 inserts achetés au choix parmi les inserts présentés pages 17 à 19
= 1 pièce à main NEWTRON® OFFERTE*

E008



Pièce à main NEWTRON®
 autoclavable
 Réf. F12281
 641 €



8 inserts achetés au choix parmi les inserts présentés pages 17 à 19
= 1 pièce à main LED OFFERTE*

E009

Pièce à main Newtron® LED
 autoclavable
 Réf. F12609
 887 €



Pièce à main Newtron® SLIM B.LED
 autoclavable
 ▶ avec anneau LED bleu : Réf. F12900
 ▶ avec anneau LED blanc : Réf. F12905
 887 €



*Offre non cumulable.

E010

4+2*
OFFERTS

PUISSANCE
50 à 100%

détartrage

N°1S
F00245
105 €



N°1
F00246
94 €



N°2
F00247
105 €



N°3
F00248
105 €



N°10P
F00253
105 €



N°10X
F00359
105 €



N°10Z
F00254
138 €



perfectmargin
Rounded

PUISSANCE
50 à 100%

PUISSANCE
25 à 50%

PM1
F02250
157 €



PM2
F02251
157 €



PM3
F02252
121 €



PM4
F02253
157 €



perfectmargin
Shoulder

PUISSANCE
50 à 100%

PUISSANCE
25 à 50%

PMS1
F02254
157 €



PMS2
F02255
157 €



PMS3
F02256
121 €



excavus

PUISSANCE
50 à 100%

EX1
F02040
161 €



EX2
F02041
161 €



EX3
F02042
161 €



EX-L
F02044
161 €



EX-R
F02043
161 €



*Pour 4 inserts achetés, 2 inserts offerts. A choisir parmi les inserts présentés pages 17 à 19. Les inserts offerts seront les moins chers parmi les inserts sélectionnés. Offre non cumulable.

E010

4+2*
OFFERTS

parodontie

PUISSANCE
0 à 30%

H1
F00366
162 €



H2L
F00367
162 €



H2R
F00368
162 €



H3
F00369
162 €



H4L
F00114
162 €



H4R
F00115
162 €



perioPrecision

perioSoft

PUISSANCE
0 à 30%

P2L
F00090
162 €



P2R
F00091
162 €



PH1
F00702
144 €*
144 €*



PH2L
F00705
144 €*
144 €*



PH2R
F00706
144 €*
144 €*



*blister de 4.

periomaintenance

BDR

PUISSANCE
0 à 30%

TK1-1S
F01001
162 €



TK1-1L
F01004
162 €



TK2-1L
F02162
162 €



TK2-1R
F02161
162 €



PUISSANCE
0 à 30%

implantProtect

Pure Titanium

IP1
F02121
162 €



IP2L
F02122
162 €



IP2R
F02123
162 €



IP3L
F02124
162 €



IP3R
F02125
162 €



*Pour 4 inserts achetés, 2 inserts offerts. A choisir parmi les inserts présentés pages 17 à 19. Les inserts offerts seront les moins chers parmi les inserts sélectionnés. Offre non cumulable.



Dispositifs médicaux de classe IIa (LNI)

E010

4+2*
OFFERTS

endodontie

**PUISSANCE
25 à 50%**



IRRISAFE™
(Blister de 4 limes)
123 €

- IRR 20-21mm** - F43807
- IRR 20-25mm** - F43808
- IRR 25-21mm** - F43805
- IRR 25-25mm** - F43806



ET40
F88012
186 €

ET40D
F88014
197 €

endosuccess

Canal Access Prep

**PUISSANCE
25 à 50%**



CAP1
F88181
132 €



CAP2
F88182
132 €



CAP3
F88183
132 €

endosuccess

Retreatment

**PUISSANCE
25 à 50%**



ET18D
F88017
197 €



ETBD
F88020
197 €



ET20
F88011
186 €



ET25
F88018
197 €



ET25S
F88021
197 €



ET25L
F88022
197 €



ETPR
F88019
186 €

**PUISSANCE
100%**

endosuccess

Apical Surgery

**PUISSANCE
25 à 50%**



AS3D
F00065
162 €



AS6D
F00079
162 €



AS9D
F00067
162 €



ASLD
F00080
162 €

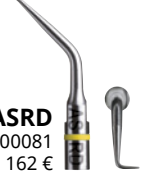

ASRD
F00081
162 €

implantProtect

Pure Titanium

Des avantages exclusifs pour vaincre la péri-implantite

Inserts en Titane Pur (grade 4) comme la majorité des implants.
Une finesse et une courbure spécifiquement conçues pour le nettoyage en profondeur de toutes les spires implantaïres, même les plus étroites.



743 €
595 €

E016

Kit ImplantProtect™

Réf. F02120

Livré avec les inserts IP1, IP2L, IP2R, IP3L et IP3R, un support métallique autoclavable et une clé universelle autoclavable.

endosuccess

Canal Access Prep

Kit EndoSuccess™ Canal Access Prep

Réf. F88180

Inserts CAP1, CAP2 et CAP3, 1 clé universelle, 1 support métallique autoclavable.



378 €
299 €

E017

endosuccess

Retreatment

Kit EndoSuccess™ Retreatment

Réf. F00737

Inserts ET18D, ET20, ET25, ET25S, ETBD, ETPR, 1 clé universelle, 1 support métallique autoclavable.



710 €
569 €

E018

endosuccess

Apical Surgery

Kit EndoSuccess™ Apical Surgery

Réf. F00069

Inserts AS3D, AS6D, AS9D, ASLD et ASRD, 1 clé universelle, 1 support métallique autoclavable.



577 €
459 €

E019



détartrage

Kit Détartrage

Réf. F00934

Inserts N°1, N°1S, 10X, H3, 3 clés bleues et 1 clé verte dynamométriques autoclavables, 1 boîte plastique autoclavable.



594 €
475 €

E012



parodontie

Kit Paro

Réf. F00936

Inserts N°1S, H3, H4L et H4R, 3 clés vertes et 1 clé bleue dynamométriques autoclavables, 1 boîte plastique autoclavable.



697 €
555 €

E013



perfectmargin Rounded

Kit PerfectMargin® Rounded

Réf. F00738

Inserts PM1, PM2, PM3 et PM4, 1 clé universelle, 1 support métallique autoclavable.

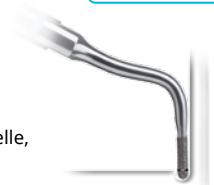

549 €
439 €

E014



excavus

Kit Excavus™

Réf. F00739

Inserts EX1, EX2, EX3, EXL et EXR, 1 clé universelle, 1 support métallique autoclavable.



599 €
479 €

E015

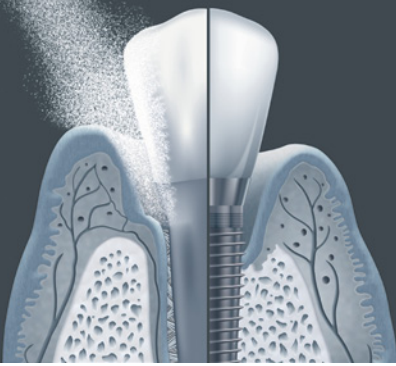

I AM VERSATILE*

* Je suis polyvalent

AIR N GO

EASY



Facilitez tous vos actes cliniques avec l'aéropolisseur tout-en-un

- ▶ Une seule pièce à main pour couvrir les traitements supra et sous-gingivaux.
- ▶ Grande liberté de mouvement pour des traitements précis.
- ▶ 4 buses interchangeables : SUPRA, PERIO easy*, PERIO* et PERIO Maintenance*.
- ▶ Entretien facile de la pièce à main.

*en option

- | | |
|--|-------------|
| AIR-N-GO® easy avec adaptateur KaVo** | Réf. F10100 |
| AIR-N-GO® easy avec adaptateur Sirona** | Réf. F10101 |
| AIR-N-GO® easy avec adaptateur W&H** | Réf. F10102 |
| AIR-N-GO® easy avec adaptateur Bien-Air** | Réf. F10103 |
| AIR-N-GO® easy avec adaptateur Midwest** | Réf. F10105 |

1 486 €

1 160 €

E020

Livré avec une pièce à main AIR-N-GO® easy convertible avec une buse SUPRA, 1 kit intro de sachets de 20 g de poudres "CLASSIC" et "PEARL", 1 kit de maintenance AIR-N-GO easy (tube de graisse silicone avec ses pinceaux applicateurs, joints de remplacement, seringue et canule, foret de nettoyage).

**KaVo, Sirona, W&H, Bien-Air et Midwest sont des marques déposées appartenant respectivement à la société du même nom.

AIR N GO

PERIO



666 €

350 €

E084

Kit PERIO easy

Livré avec une buse AIR-N-GO® PERIO easy et 1 flacon 160 g de poudre de glycine AIR-N-GO® «PERIO».

Réf. F10120



Dispositifs médicaux de classe IIa



95-€
71 €

E085

Poudre AIR-N-GO® "PERIO"
3 flacons de 160 g
Réf. F10270

-25%

Les prix indiqués tiennent compte de la remise



Poudre AIR-N-GO® "CLASSIC"

Les 4 flacons de 250 g

- ▶ Menthe Poivrée : Réf. F10250
- ▶ Citron : Réf. F10251
- ▶ Framboise : Réf. F10252
- ▶ Cola : Réf. F10253
- ▶ Neutre : Réf. F10254
- ▶ Assortiment : Réf. F10255

101-€
76 €

E086



Poudre AIR-N-GO® "CLASSIC"

Les 50 sachets de 20 g

- ▶ Menthe Poivrée : Réf. F10256
- ▶ Citron : Réf. F10257
- ▶ Framboise : Réf. F10258
- ▶ Cola : Réf. F10259
- ▶ Neutre : Réf. F10260

112-€
84 €

E087



158-€
119 €

E088

Poudre AIR-N-GO® "PEARL"
Les 4 flacons de 250 g
Réf. F10262

186-€
140 €

E089

Poudre AIR-N-GO® "PEARL"
Les 50 sachets de 20 g
Réf. F10263



PIEZOTOME CUBE

7 917 €
6 720 €
avec Kit Essential

Adaptation dynamique de la puissance pour des chirurgies osseuses de qualité



Réf. F50100

Livré avec une pédale multifonctions, une pièce à main Piezotome® CUBE LED, un support de pièce à main, un **kit Essential** (inserts BS1S, BS4, SL1, SL2, SL3 et LC2), une clé dynamométrique, une potence, 2 lignes d'irrigation autoclavables, 5 clips et 15 perforateurs.

2 offres au choix



Piezotome® Cube avec kit Essential
Ref. F50100



1 kit au choix

à choisir parmi les kits présentés pages 26 et 27



E128

OU



Piezotome® Cube avec kit Essential
Ref. F50100



1 kit Extraction d'implant

- ▶ pour implants longs (Ref. 300.24)
 - ▶ pour implants courts (Ref. 300.25)
- Valeur : 855 €



Décolleur du Dr ROOS - 3 EN 1

Ref. 407.05XL.
Valeur : 175 €



E127

Dispositifs médicaux de classe I - CE0476 (KIWA),
Fabricant : PRODONT HOLLIGER (France).

PIEZOTOME

CUBE



Dispositifs médicaux de classe IIa (LNE-GMED 0459).
Fabricant : SATELEC® (France).



7-917 €
6 720 €
avec Kit Omnipratique

NOUVEAU



Kit Omnipratique
Inserts BS6, LC1, LC1 90°, CE1, CE3 et PZ1
Réf. F87539

Réf. F50113

Livré avec une pédale multifonctions, une pièce à main Piezotome® CUBE LED, un support de pièce à main, **un kit Omnipratique** (inserts BS6, LC1, LC1 90°, CE1, CE3 et PZ1), une clé dynamométrique, une potence, 2 lignes d'irrigation autoclavables, 5 clips et 15 perforateurs.

2 offres au choix



**Piezotome® Cube
avec kit Omnipratique**
Ref. F50113



Contre-angle U.N.I 1:5 LED
Ref. F28201
Valeur : 1 218 €

E129

OU



**Piezotome® Cube
avec kit
Omnipratique**
Ref. F50113



QUALIOS™
99.9% β-TCP

Assortiment Qualios™ TCP

- Valeur : 493 €
- ▶ Granules 0,1 - 0,5 mm (0,5 g x 1)
Ref. 200 240
 - ▶ Granules 0,5 - 1 mm (1 g x 1)
Ref. 200 242
 - ▶ 2 cylindres 6 x 15 mm
Ref. 200 244



QUALIOS™
25% β-TCP+75% HAP

Assortiment Qualios™ BCP

- Valeur : 256 €
- ▶ Granules 0,1 - 0,5 mm (0,5 g x 1)
Ref. 200 245
 - ▶ Granules 0,5 - 1 mm (1 g x 1)
Ref. 200 247

E134

Dispositifs médicaux de classe III (SGS) - CE0120.
Fabricant : Medbone Medical Devices Lda (Portugal).
Distribué par Produits Dentaires Pierre Rolland SAS (France).

1 kit acheté, le 2^{ème} à -35%



Kit Bone Surgery 2

Réf. F87509
 Inserts BS15, BS2L,
 BS2R, BS4, BS5, BS6.
 1 447 €



Kit Sinus Lift 2

Réf. F87519
 Inserts SL1, SL2,
 SL3, SL4, SL5.
 1 119 €



Kit Intralift® 2

Réf. F87536
 Inserts TKW1, TKW2,
 TKW3, TKW4, TKW5 (Ø 3 mm).
 1 420 €



Kit Extraction 2

Réf. F87546
 Inserts LC1, LC1 90°, LC2,
 LC2L, LC2R, Ninja™.
 1 099 €





Kit Piezocision™

Réf. F87576
Inserts PZ1, PZ2L,
PZ2R, PZ3
811 €



Kit Essential

Réf. F87528
Inserts BS1S, BS4,
SL1, SL2, SL3, LC2
1 447 €



Kit Crest Splitting 2

Réf. F87567
Inserts CS1, CS2, CS3,
CS4, CS5, CS6
937 €



Kit Crown Extension 2

Réf. F87554
Inserts BS6, CE1, CE2, CE3
728 €

PIEZOTOME 2

L'expertise d'ACTEON® en traitements dentaires et chirurgicaux

- ▶ 2 fonctions : Piezotome® (chirurgie osseuse) et NEWTRON®* (soins paro, endo,...).



8 860 €
7 450 €

E033



**+ 1 pack Essential
OFFERT**

d'une valeur de 3 066 €

Réf. F57400

Livré avec une pédale progressive, 2 potences,
2 supports pièces à main, 2 lignes d'irrigation
autoclavables et 30 perforateurs.

Pack Essential offert (Réf. F87529) : une boîte de
stérilisation, une pièce à main Piezotome® LED et son
cordon, un kit Essential (6 inserts : BS1S, BS4, SL1, SL2,
SL3 et LC2) et une clé dynamométrique Easytorque™.

* en option

U.N.I



QUALIOS™

Structure unique et résistance mécanique élevée pour une régénération optimale du volume osseux

QUALIOS™
89,9% β-TCP

à partir de
90 €



QUALIOS™
25% β-TCP+75% HAp

à partir de
108 €



Matériau de comblement osseux synthétique

Conditionnements disponibles :

- ▶ 0,5 g (x1 ou x5)
- ▶ 1 g (x1 ou x5)
- ▶ Cylindres (x2)



Offre réservée aux dentistes.

Dispositifs médicaux de classe III (SGS) - CE0120.

Fabricant : Medbone Medical Devices Lda (Portugal). Distribué par Produits Dentaires Pierre Rolland SAS (France).

MÉLANGEUR À ALGINATES / MIROIRS PHOTO



**Malaxe tous vos alginates
en 5 secondes sans bulles !**

1-383 €
999,99 €

E105

ÉCONOMIQUE, SIMPLE, RAPIDE ET HYPOALLERGÉNIQUE

- ▶ Esthétique
- ▶ Discret
- ▶ Encombrement réduit (20x24x30 cm)
- ▶ Faible poids (18 kg)
- ▶ Utilisation simple
- ▶ 18 mois de garantie



Réf. 3055.00

Vendu avec 4 bols, 1 flacon doseur, 1 spatule, 1 mélangeur

CHROMALG'X™



PRALG'X™



Vente par le réseau ACTEON® uniquement

Dispositifs médicaux de classe I.

Fabricant : Produits Dentaires
Pierre Rolland SAS (France)



Dispositifs médicaux de classe I - CE0476 (KIWA),
Fabricant : PRODONT HOLLIGER (France).

Miroirs photographiques Titanium

- ▶ Réalisez votre photo idéale en bouche !
- ▶ Miroirs Titanium 2 faces, épaisseur 3mm

3 MIROIRS AU CHOIX

403,11 €
241,11 €

E131



Face Occlusale
Adulte
Réf. MZP511.



Face Linguale fin
Réf. MZP541.



Face Occlusale
Enfant
Réf. MZP521.



Face Linguale large
Réf. MZP551.



Face Vestibulaire
Réf. MZP531.



Forme latérale
Réf. MZP561.

+ 1 CASSETTE
OFFERTE

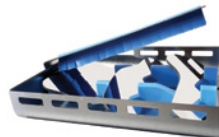

Réf. 233.19



184,99 €
172,80 €

E098

2 boîtes de 12 miroirs PURE REFLECT®

- ▶ Clarté incomparable en bouche
- ▶ Respect des teintes en esthétique et chirurgie
- ▶ Précision des détails
- ▶ Taux de réflexion proche de 100%*

*selon étude Laboratoire H. Curien CNRS Saint Etienne du 12/2013

N°4 Ø 22 mm ▶ Réf. MP3622PH

N°5 Ø 24 mm ▶ Réf. MP3624PH

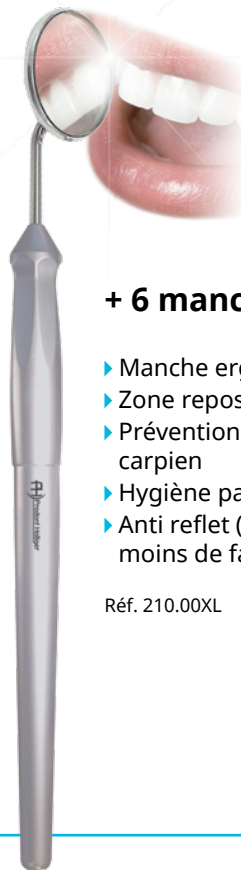

+ 6 manches XL Style

- ▶ Manche ergonomique breveté
- ▶ Zone repos appui-doigt
- ▶ Prévention syndrome canal carpien
- ▶ Hygiène parfaite (surface lisse)
- ▶ Anti reflet (satiné) pour moins de fatigue visuelle

Réf. 210.00XL

5+2
OFFERTS

5 boîtes de 12 miroirs Titanium n°4 ou n°5 achetées
= 2 boîtes offertes



265,94 €
189,96 €

E099

soit 27,14 € la boîte de 12 miroirs



N°4 Ø 22 mm ▶ Réf. MP3522PH

N°5 Ø 24 mm ▶ Réf. MP3524PH

Kit Soins 4 instruments

- ▶ 1 manche + miroir aluminium n°4 (Ø 22 mm)
- ▶ 1 spatule H.E.I. n°1
- ▶ 1 sonde
- ▶ 1 précelle COLLEGE

avec manche XL Style ▶ Réf. 501.00XL.

les 12 kits 918,02-€
736,44 €
 + 20 miroirs alu E100

manche
XL Style



10+2
 OFFERTS

+ 1 boîte de 20 miroirs alu n°4 ou n°5 OFFERTE

Boîte de 20 miroirs alu n°4 Ø22mm ▶ Réf. MPV3122PH

Boîte de 20 miroirs alu n°5 Ø24mm ▶ Réf. MPV3124PH



les 3 255,20-€
170,14 €

E132

2+1
 OFFERT



Ciseaux GOLDMAN FOX

Réf. 622.00TC.

Ciseaux courbes, fins et pointus 10,5 cm

Carbure de Tungstène (TC)

- ▶ Résistance à l'usure
- ▶ Qualité de coupe préservée

218,63-€
185,83 €

E133

Ciseaux Castroviejo

Droits : Réf. 647.01TC

Courbes : Réf. 647.02TC



Ris|Kontrol®

Embouts jetables pour seringues air/eau



Classic by
Ris|Kontrol®

Boîte distributrice de 250 embouts non stériles : 59 €

- ▶ Blanc : Réf. 201 664
- ▶ Bleu : Réf. 201 665
- ▶ Jaune : Réf. 201 666
- ▶ Vert : Réf. 201 667
- ▶ Rose : Réf. 201 668



Art by
Ris|Kontrol®

Boîte distributrice de 250 embouts non stériles : 64 €

- ▶ Mandarine : 201 701
- ▶ Réglisse : 201 702
- ▶ Anis : 201 703
- ▶ Cassis : 201 704
- ▶ Menthe : 201 700

Ecologic by
Ris|Kontrol®

Boîte distributrice de 250 embouts non stériles : 64 €
Réf. 201 705



Offre 1

F618

4+2

4 boîtes achetées
= 2 boîtes offertes

Offre 2

F619

6+3

6 boîtes achetées
= 3 boîtes offertes

Offre 3

F620

8+6

8 boîtes achetées
= 6 boîtes offertes

Panachage possible (les boîtes offertes seront les moins chères).
Hors Club Acteon.

Dispositif médical de classe I - CE.

Fabricant : Produits Dentaires Pierre Rolland SAS (France).



Contactez Nathalie, Véronique, Carine ou Marie au

0 810 811 400

Service gratuit
+ prix appel

Administration des ventes

Nadia LOSS

Régions Sud-Est/Nord-Est/Ouest
et Paris

Tél : 05 56 34 91 64
nadia.loss@acteongroup.com

Marie-Laure BRUNET

Région Sud-Ouest

Tél : 05 56 34 92 63
marie-laure.brunet@acteongroup.com

Réseau Imagerie

Jacques SORRO

Expert imagerie

Tél : 06 11 44 22 90
jacques.sorro@acteongroup.com

Antonio JARNE

Support technique imagerie

Tél : 06 10 38 28 13
antonio.jarne@acteongroup.com

Service technique

▶ **Adrien PECHENARD**

Tél : 06 43 15 56 78
adrien.pechenard@acteongroup.com

▶ **Nicolas LEQUEUCHE**

Tél : 06 14 56 82 04
nicolas.lequeuche@acteongroup.com

▶ **Benoît JOUAN**

Tél : 06 08 15 36 38
benoit.jouan@acteongroup.com

▶ **Emmanuel GRATTEPANCHE**

Tél : 06 10 87 44 02
emmanuel.grattepanche@acteongroup.com

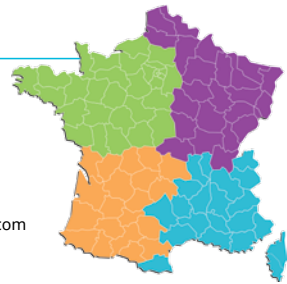

Responsable des opérations cliniques

Dominique JUBIEN

Tél : 06 11 84 59 83
dominique.jubien@acteongroup.com

Service Après-Vente

ACTEON® Equipment

17 av. Gustave Eiffel | BP 30216
33708 MERIGNAC cedex | FRANCE
Tél : 05 56 34 91 63
sav@acteongroup.com

ACTEON® Imaging

ZAC Athélia IV | Av. des Genévriers
13705 LA CIOTAT cedex | FRANCE
Tél : 04 42 98 01 09
cs@sopro.acteongroup.com

DROM-COM

Julien PELTIER

Directeur Général des Ventes DROM-COM

Tel : +33 (0) 683 935 091
julien.peltier@acteongroup.com

Ken DORWLING-CARTER

Responsable Commercial La Réunion

Tel : 06 92 42 03 42
kendorwlingcarter@neuf.fr

Brigitte BASTIÉ

Administration des Ventes DROM-COM (Hors La Réunion)

Tél : 05 56 34 91 66
brigitte.bastie@acteongroup.com

Corine MUSCI-PATRAT

Administration des Ventes La Réunion

Tél : 05 56 34 91 37
corine.muscipatrat@acteongroup.com

General Manager France

Violaine TISSIER-TUREAU

Tél : 06 03 86 45 52

violaine.tureau@acteongroup.com



Equipe commerciale

RÉGION NORD

▶ DIRECTEUR RÉGIONAL DES VENTES NORD

Christophe LACHAUD

Tél : 06 11 44 22 93

e-mail : christophe.lachaud@acteongroup.com

▶ CLINICAL TRAINER NORD

Frédéric CASTEL

Tél : 06 21 10 14 37

e-mail : frederic.castel@acteongroup.com

DÉLÉGUÉS RÉGIONAUX DES VENTES NORD

▶ DÉPARTEMENTS 93-94 et 75 (Arr. 2/3/4/8/9/10/11/12/17/18/19/20)

Muriel DARQUIE

Tél : 06 19 59 86 29

e-mail : muriel.darquie@acteongroup.com

▶ DÉPARTEMENTS 02-08-51-59-60-62-80

Contactez **Nathalie SCIASCIA** (télévente)

0 810 811 400 Service gratuit
+ prix appel

▶ DÉPARTEMENTS 78-91-92-95

Stéphanie LEFEVRE

Tél : 06 23 83 11 37

e-mail : stephanie.lefevre@acteongroup.com

▶ DÉPARTEMENTS 37-41-45-49-72-85

Anne-Sophie PETIT

Tél : 06 11 07 08 03

e-mail : anne-sophie.petit@acteongroup.com

▶ DÉPARTEMENTS 54-55-57-67

Pascale RICHERT

Tél : 06 03 37 71 05

e-mail : pascale.richert@acteongroup.com

▶ DÉPARTEMENTS 77 et 75 (Arr. 1/5/6/7/13/14/15/16)

Rachida ZIYANI

Tél : 06 14 72 56 62

e-mail : rachida.ziyani@acteongroup.com

▶ COLLECTIVITÉS

Nicole CHOUKROUN

Tél : 06 19 59 86 50

e-mail : nicole.choukroun@acteongroup.com

RÉGION OUEST

▶ DIRECTRICE RÉGIONALE DES VENTES OUEST

Véronique DUBA

Tél : 06 33 83 50 19

e-mail : veronique.duba@acteongroup.com

▶ CLINICAL TRAINER OUEST

Anne LANDELLE

Tél : 06 09 25 48 92

e-mail : anne.landelle@acteongroup.com

DÉLÉGUÉS RÉGIONAUX DES VENTES SUD OUEST

▶ DÉPARTEMENTS 11-31-81-82

Alain BOULADE

Tél : 06 19 59 86 51

e-mail : alain.boulade@acteongroup.com

▶ DÉPARTEMENTS 32-40-47-64-65

Philippe DESANGLE

Tél : 06 09 25 47 28

e-mail : philippe.desangle@acteongroup.com

Equipe Télévente

▶ **Véronique BELKOWICHE**

Tél : 05 56 34 91 25

▶ **Carine COULPIER**

Tél : 05 56 34 99 10

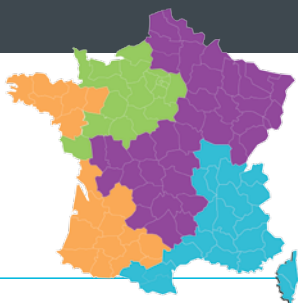
▶ **Marie DEFONTAINE**

Tél : 05 56 34 99 30

▶ **Nathalie SCIASCIA**

Tél : 05 56 34 92 61

▶ DÉPARTEMENTS 17-24-33

Philippe GODRIE

Tél : 06 14 72 56 43

e-mail : philippe.godrie@acteongroup.com

▶ DÉPARTEMENTS 16-18-19-23-36-79-86-87

Patrick SEBAN

Tél : 06 14 72 56 42

e-mail : patrick.seban@acteongroup.com

NORD OUEST

▶ RESPONSABLE DES VENTES NORD-OUEST

Bruno LESUEUR

Tél : 06 73 17 54 82

e-mail : bruno.lesueur@acteongroup.com

DÉLÉGUÉS RÉGIONAUX DES VENTES NORD OUEST

▶ DÉPARTEMENTS 35-44-53

Karine LEMAIRE

Tél : 06 14 16 96 27

e-mail : karine.lemaire@acteongroup.com

▶ DÉPARTEMENTS 14-27-28-50-61-76

Edouard PERRUSSEL

Tél : 06 72 89 40 64

e-mail : edouard.perrussel@acteongroup.com

▶ DÉPARTEMENTS 22-29-56

Marie-Astrid TONNERRE

Tél : 06 14 72 56 41

e-mail : marie-astrid.tonnerre@acteongroup.com

RÉGION EST

▶ DIRECTEUR RÉGIONAL DES VENTES EST

Violaine TISSIER-TUREAU

Tél : 06 03 86 45 52

e-mail : violaine.tureau@acteongroup.com

▶ CLINICAL TRAINER EST

Dominique POLI

Tél : 06 22 67 88 47

e-mail : dominique.poli@acteongroup.com

DÉLÉGUÉS RÉGIONAUX DES VENTES EST

▶ DÉPARTEMENTS 10-21-25-39-52-68-70-88-89-90

Contactez **Nathalie SCIASCIA** (télévente)
0 810 811 400 Service gratuit
+ prix appel

▶ DÉPARTEMENTS 01-07-42-69-71

Christian COYNEL

Tél : 06 14 99 19 14

e-mail : christian.coynel@acteongroup.com

▶ DÉPARTEMENTS 05-38-73-74

Catherine DEHAM

Tél : 06 03 86 15 56

e-mail : catherine.deham@acteongroup.com

▶ DÉPARTEMENTS 09-11-34-66

Béatrice MAZIERE

Tél : 06 21 98 13 41

e-mail : beatrice.maziere@acteongroup.com

▶ DÉPARTEMENTS 03-12-15-43-46-48-58-63

Nicolas NAEL

Tél : 06 24 60 11 49

e-mail : nicolas.nael@acteongroup.com

▶ DÉPARTEMENTS 04-06-20-83

Jacky NICOLAS

Tél : 06 12 12 02 75

e-mail : jacky.nicolas@acteongroup.com

▶ DÉPARTEMENTS 13-26-30-84

Nathalie ROCHE

Tél : 06 87 76 87 50

e-mail : nathalie.roche@acteongroup.com

▶ COLLECTIVITÉS

Sylvie MAZURIER

Tél : 06 12 12 08 96

e-mail : sylvie.mazurier@acteongroup.com

I AM ACCURATE*

* Je suis précis

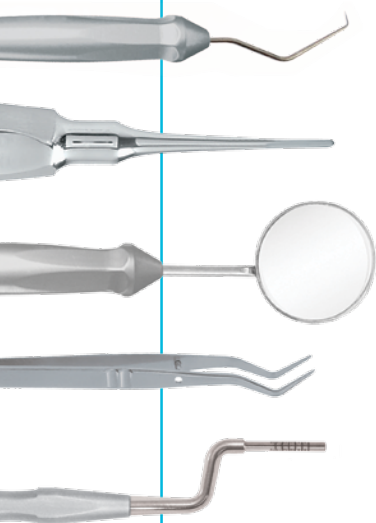

PH Prodont Holliger

&

ACTEON

s'unissent
pour vous accompagner au quotidien
du diagnostic au traitement

Offres valables du 12 février au 30 juin 2018. Prix TTC.

Zone d'application : France/DROM-COM. Document non contractuel. Copyright © 2018 ACTEON®. Tous droits réservés.

Aucune information ou partie de ce document ne peut être reproduite ou transmise sous quelque forme que ce soit sans la permission préalable d'ACTEON®. Date de création : février 2018.

Les dispositifs médicaux présentés sont des produits de santé qui portent, au titre de la réglementation le marquage CE. Les fabricants de ces dispositifs médicaux sont SATELEC®, SOPRO®, DE GÖTZEN, PRODUITS DENTAIRE PIERRE ROLLAND® et PRODONT-HOLLIGER (sauf mention contraire). Les dispositifs médicaux commercialisés par SATELEC®, SOPRO®, DE GÖTZEN, PRODUITS DENTAIRE PIERRE ROLLAND® et PRODONT-HOLLIGER ne sont pas remboursés par les organismes d'assurance maladie. Lire attentivement les instructions figurant sur l'étiquetage ou dans la notice accompagnant les produits. Toutes les informations indispensables pour un bon usage de chaque dispositif médical figurent dans le manuel utilisateur ou le résumé des caractéristiques du produit correspondant, disponibles sur le site www.acteongroup.com. Date de mise à jour : février 2018.

Ref. D00820 - Offres Printemps 2018

17 av. Gustave Eiffel | BP 30216
33708 MERIGNAC cedex | FRANCE
Tel + 33 (0) 556 340 607 | Fax + 33 (0) 556 349 292
E-mail: info@acteongroup.com | www.acteongroup.com

ACTEON